

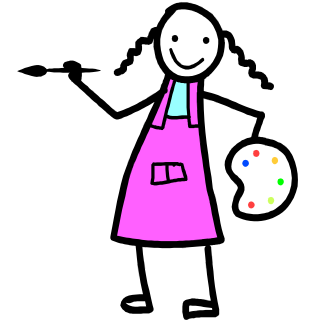

# RELAIS ASSISTANTES MATERNELLES

Service Social - 2 VOIE ANDRE ROSSI - BP 22 - 02310 CHARLY SUR  
MARNE

**Contact:** Céline GURHEM      **Tél.** 03.23.82.58.34      **Fax.** 03.23.82.14.54  
**E-mail.** c.gurhem@fr.oleane.com



Madame, Monsieur,

Veillez trouver ci-dessous les coordonnées des assistantes maternelles en activité à ce jour.

Restant à votre disposition, je vous prie d'agréer l'expression de mes salutations distinguées.

**Liste actualisée le 17 décembre 2010**

## **COMMUNE DE BEZU LE GUERY:**

Madame BORDET Virginie	10 hameau de Pisseloup	BEZU LE GUERY	03.23.69.34.85
Madame RODRIGUES Gloria	2 Grande Rue	BEZU LE GUERY	03.23.70.11.78



# RELAIS ASSISTANTES MATERNELLES

Service Social - 2 VOIE ANDRE ROSSI - BP 22 - 02310 CHARLY SUR MARNE

**Contact:** Céline GURHEM **Tél.** 03.23.82.58.34 **Fax.** 03.23.82.14.54

**E-mail.** c.gurhem@fr.oleane.com

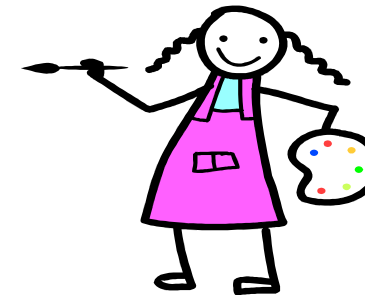

Madame, Monsieur,

Veillez trouver ci-dessous les coordonnées des assistantes maternelles en activité à ce jour.

Restant à votre disposition, je vous prie d'agréer l'expression de mes salutations distinguées.

**Liste actualisée le 17 décembre 2010**

## COMMUNE DE CHARLY SUR MARNE

Madame DESCOHAND Laétitia	47 rue Emile Morlot	CHARLY SUR MARNE	06.22.43.07.70 / 03.23.82.87.23
Madame FAVIER Brigitte	10 Faubourg de Villiers	CHARLY SUR MARNE	03.23.82.12.14
Madame FAVIER Françoise	28 rue du Petit Val-Rés Sévigné	CHARLY SUR MARNE	03.23.82.93.37
Madame FOUCHET Céline	6 rue du docteur Corlieu	CHARLY SUR MARNE	06.13.63.63.02 / 03.23.82.31.44
Madame GIRARD Nathalie	21 Place du Général de Gaulle	CHARLY SUR MARNE	03.23.82.85.10
Madame GREGOIRE Fanny	70 av Fernand Drouet	CHARLY SUR MARNE	06.80.50.60.65 / 09.61.37.17.28
Madame LAMY Angélique	3 rue Louis Martin	CHARLY SUR MARNE	06.23.95.86.27 / 03.23.71.09.46
Madame LECOURT Nadine	25 rue des Cordeliers	CHARLY SUR MARNE	03.23.82.87.55
Madame LESGENT Marie-josé	35 Sous le Monthuys	CHARLY SUR MARNE	03.23.82.05.98
Madame NICOLET - WEBER Lydie	2 rue du Pâtis	CHARLY SUR MARNE	03.23.82.95.12
Madame OLIMPIO Ottilia	12 Impasse Lecomte	CHARLY SUR MARNE	06.25.32.04.78
Madame PEREIRA Maria	38 rue Rudenoise	CHARLY SUR MARNE	06.72.87.69.73 / 03.23.82.76.05
Madame PETIT Jocelyne	25 Fg de Villiers	CHARLY SUR MARNE	06.33.25.92.11 / 03.23.82.66.33
Madame PLATEAUX Liliane	Le Bas Rez	CHARLY SUR MARNE	03.23.82.17.36
Madame SAEZ Valérie	7 imp. Derrière le Fort	CHARLY SUR MARNE	06.70.90.11.24 / 03.23.82.64.41
Madame SARRAZIN Sylvie	12 rue Leviel Pétel	CHARLY SUR MARNE	06.86.38.11.26 / 03.23.82.13.40
Madame SILBER Augustine	6 rue de l'école	CHARLY SUR MARNE	06.03.15.39.54 / 03.23.82.27.24
Madame TALEB Lilia	37 rue Rudenoise	CHARLY SUR MARNE	06.24.80.13.63 / 03.23.82.10.50



# RELAIS ASSISTANTES MATERNELLES

Service Social - 2 VOIE ANDRE ROSSI - BP 22 - 02310 CHARLY SUR  
MARNE

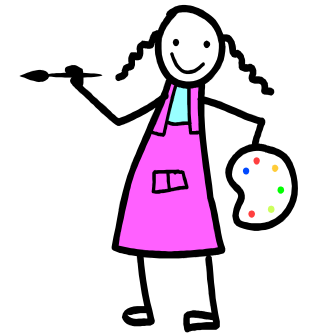

**Contact:** Céline GURHEM      **Tél.** 03.23.82.58.34  
**E-mail.** c.gurhem@fr.oleane.com

**Fax.** 03.23.82.14.54

Madame, Monsieur,

Veillez trouver ci-dessous les coordonnées des assistantes maternelles en activité à ce jour.

Restant à votre disposition, je vous prie d'agréer l'expression de mes salutations distinguées.

**Liste actualisée le 17 décembre 2010**

## COMMUNE DE CHEZY SUR MARNE:

Madame LETHIMONNIER - OLIVIER Sabine	1 Rue Georges Ponsin	CHEZY SUR MARNE	06.23.78.90.95
Madame MALEZE Catherine	3 Place de la mairie	CHEZY SUR MARNE	03.23.82.82.40



# RELAIS ASSISTANTES MATERNELLES

Service Social - 2 VOIE ANDRE ROSSI - BP 22 - 02310 CHARLY SUR  
MARNE



**Contact:** Céline GURHEM      **Tél.** 03.23.82.58.34  
**E-mail.** c.gurhem@fr.oleane.com

**Fax.** 03.23.82.14.54

Madame, Monsieur,

Veuillez trouver ci-dessous les coordonnées des assistantes maternelles en activité à ce jour.

Restant à votre disposition, je vous prie d'agréer l'expression de mes salutations distinguées.

**Liste actualisée le 17 décembre 2010**

## COMMUNE DE COUPRU:

Madame ABELLO Sandra	2 Bis Rue Maldret	COUPRU	03.23.70.91.45 / 06.82.85.88.05
Madame CLIMENT Florence	6 rue Principale	COUPRU	03.23.70.43.87
Madame SAINT-LAMBERT Cristina	1 rue Principale	COUPRU	03.23.69.46.12



# RELAIS ASSISTANTES MATERNELLES

Service Social - 2 VOIE ANDRE ROSSI - BP 22 -  
02310 CHARLY SUR MARNE

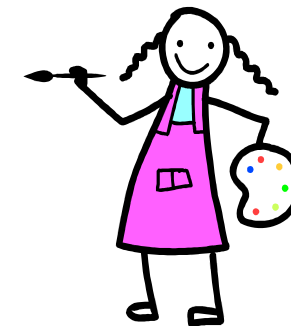

**Contact:** Céline GURHEM      **Tél.** 03.23.82.58.34  
**E-mail.** c.gurhem@fr.oleane.com

**Fax.** 03.23.82.14.54

Madame, Monsieur,

Veillez trouver ci-dessous les coordonnées des assistantes maternelles en activité à ce jour.

Restant à votre disposition, je vous prie d'agréer l'expression de mes salutations distinguées.

**Liste actualisée le 17 décembre 2010**

## COMMUNE DE CROUTTES SUR MARNE :

Madame MARTIN Isabelle	14 rue de la Marne	CROUTTES SUR MARNE	06.15.33.16.65/ 03.23.69.93.53
Madame REMBERT Valérie	23 Grande rue	CROUTTES SUR MARNE	03.23.82.03.45



# RELAIS ASSISTANTES MATERNELLES

Service Social - 2 VOIE ANDRE ROSSI - BP 22 - 02310 CHARLY SUR  
MARNE

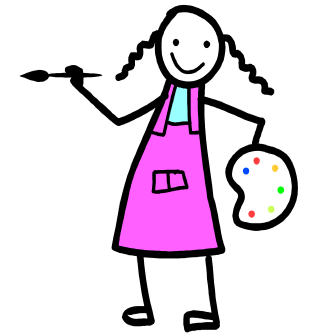

**Contact:** Céline GURHEM      **Tél.** 03.23.82.58.34  
**E-mail.** c.gurhem@fr.oleane.com

**Fax.** 03.23.82.14.54

Madame, Monsieur,

Veillez trouver ci-dessous les coordonnées des assistantes maternelles en activité à ce jour.

Restant à votre disposition, je vous prie d'agrèer l'expression de mes salutations distinguées.

**Liste actualisée le 17 décembre 2010**

## COMMUNE DE DOMPTIN:

Madame DELETTRE Emmanuelle	28 rue des Aulnoyes	DOMPTIN	03.23.70.18.98
Madame LEGOUGE Valérie	36 rue de la Grange des Bois	DOMPTIN	03.23.70.67.61
Madame MEDAN Angélique	41 rue des vignes	DOMPTIN	03.23.82.38.68
Madame VERCAMPT Sylvie	25 rue de la Grange des Bois	DOMPTIN	03.23.70.03.69



# RELAIS ASSISTANTES MATERNELLES

Service Social - 2 VOIE ANDRE ROSSI - BP 22 - 02310 CHARLY SUR  
MARNE

**Contact:** Céline GURHEM      **Tél.** 03.23.82.58.34  
**E-mail.** c.gurhem@fr.oleane.com

**Fax.** 03.23.82.14.54

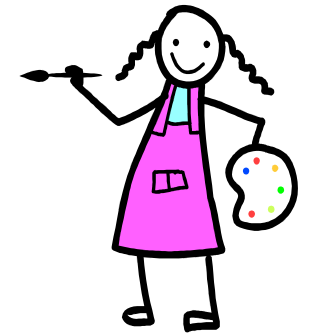

Madame, Monsieur,

Veillez trouver ci-dessous les coordonnées des assistantes maternelles en activité à ce jour.

Restant à votre disposition, je vous prie d'agréer l'expression de mes salutations distinguées.

**Liste actualisée le 17 décembre 2010**

## COMMUNE DE ESSISES:

Madame CHATELAIN Nathalie	2 Route de la Chapelle	ESSISES	03.23.69.01.14
Madame COLLOTTE Martine	Ferme de Pislouvet	ESSISES	06.71.92.84.77 / 03.23.69.88.94
Madame GOSSE-DUEZ Laurence	20 rue des crochets	ESSISES	06.83.79.02.36 / 03.23.83.71.25



# RELAIS ASSISTANTES MATERNELLES

Service Social - 2 VOIE ANDRE ROSSI - BP 22 - 02310 CHARLY SUR  
MARNE



**Contact:** Céline GURHEM      **Tél.** 03.23.82.58.34  
**E-mail.** c.gurhem@fr.oleane.com

**Fax.** 03.23.82.14.54

Madame, Monsieur,

Veillez trouver ci-dessous les coordonnées des assistantes maternelles en activité à ce jour.

Restant à votre disposition, je vous prie d'agréer l'expression de mes salutations distinguées.

**Liste actualisée le 17 décembre 2010**

## COMMUNE DE LA CHAPELLE SUR CHEZY:

Madame CAMIER Roseline	6 Rue Principale	LA CHAPELLE SUR CHEZY	06.76.94.14.64 / 03.23.82.47.22
Madame COQUELET Valérie	14 ham. De Saint Cloud	LA CHAPELLE SUR CHEZY	06.59.46.51.34 / 03.23.70.88.83
Madame SIMON Anne-Marie	4 Rue de la Cave	LA CHAPELLE SUR CHEZY	06.43.84.15.66 / 03.23.82.82.80



# RELAIS ASSISTANTES MATERNELLES

Service Social - 2 VOIE ANDRE ROSSI - BP 22 - 02310 CHARLY SUR  
MARNE

**Contact:** Céline GURHEM

**Tél.** 03.23.82.58.34

**Fax.** 03.23.82.14.54

**E-mail.** [c.gurhem@fr.oleane.com](mailto:c.gurhem@fr.oleane.com)



Madame, Monsieur,

Veillez trouver ci-dessous les coordonnées des assistantes maternelles en activité à ce jour.

Restant à votre disposition, je vous prie d'agréer l'expression de mes salutations distinguées.

**Liste actualisée le 17 décembre 2010**

## COMMUNE DE MARIGNY EN ORXOIS:

Madame LAMOUREUX Marie-France

23 place de la Halle

MARIGNY EN ORXOIS

03.23.70.65.10



# RELAIS ASSISTANTES MATERNELLES

Service Social - 2 VOIE ANDRE ROSSI - BP 22 - 02310 CHARLY SUR  
MARNE



**Contact:** Céline GURHEM      **Tél.** 03.23.82.58.34  
**E-mail.** c.gurhem@fr.oleane.com

**Fax.** 03.23.82.14.54

Madame, Monsieur,

Veillez trouver ci-dessous les coordonnées des assistantes maternelles en activité à ce jour.

Restant à votre disposition, je vous prie d'agréer l'expression de mes salutations distinguées.

**Liste actualisée le 17 décembre 2010**

## COMMUNE DE MONTREUIL AUX LIONS:

Madame BONNARD Nathalie	34 rue de la Savoie	MONTREUIL AUX LIONS	06.15.21.65.08 / 03.23.83.51.88
Madame DUPRE Ghislaine	23 rue des templiers	MONTREUIL AUX LIONS	06.85.70.23.88 / 03.23.83.46.54
Madame HAIRY Laétitia	73 Av. de Paris	MONTREUIL AUX LIONS	06.83.86.12.88 / 03.23.71.45.08
Madame HOUEL Aurélie	37 bis rue d'Haloup	MONTREUIL AUX LIONS	06.81.27.55.26
Madame LE DELMAT Annick	4 Cour de l'Abîme	MONTREUIL AUX LIONS	03.23.70.50.77
Madame TOP Liliane	15 rue de la Savoie	MONTREUIL AUX LIONS	03.23.70.98.90



# RELAIS ASSISTANTES MATERNELLES

Service Social - 2 VOIE ANDRE ROSSI - BP 22 - 02310 CHARLY SUR MARNE

**Contact:** Céline GURHEM

**Tél.** 03.23.82.58.34

**Fax.** 03.23.82.14.54

**E-mail.** c.gurhem@fr.oleane.com



Madame, Monsieur,

Veuillez trouver ci-dessous les coordonnées des assistantes maternelles en activité à ce jour.

Restant à votre disposition, je vous prie d'agréer l'expression de mes salutations distinguées.

**Liste actualisée le 17 décembre 2010**

## **COMMUNE DE NOGENT L'ARTAUD:**

Madame AUBIN Aline	70 Bis rue de la Grande Montagne	NOGENT L'ARTAUD	06.85.78.36.05 / 03.23.70.02.38
Madame CARQUIN Annick	23 Rés. La Croix Bourdon	NOGENT L'ARTAUD	03.23.70.02.43
Madame CARREIRA Marie-José	42 Rés. La Croix Bourdon	NOGENT L'ARTAUD	03.23.70.65.35
Madame DUPONT Maryse	3 rue des Tulipes	NOGENT L'ARTAUD	03.23.70.05.57
Madame FALLET Laurence	1 rue d'Ambraine	NOGENT L'ARTAUD	06.82.37.32.72 / 03.23.70.14.52
Madame GELEE Sandrine	39 rue de la Grande Montagne	NOGENT L'ARTAUD	06.72.18.42.12
Madame GESELL Marie-France	22 Les Marronniers	NOGENT L'ARTAUD	06.32.32.86.47
Madame MARGALLE Sabrina	24 Rue de la Grande Montagne	NOGENT L'ARTAUD	06.78.46.66.59 / 03.23.82.05.64
Madame MOREZE Nelly	21 La Genestre	NOGENT L'ARTAUD	06.80.94.20.70 / 03.23.69.30.60
Madame ORLIK Elisabeth	31 rue de la Grande Montagne	NOGENT L'ARTAUD	03.23.70.12.21
Madame REMY Isabelle	1 rue des Sablons APPT- 9	NOGENT L'ARTAUD	03.23.70.47.56 / 06.85.24.18.01
Madame SCHMITT Aurore	15 rue de la Grande Montagne	NOGENT L'ARTAUD	06.49.46.47.39
Madame VEILLEUR Lisetta	3 rue du Champ du Voisin	NOGENT L'ARTAUD	06.86.79.96.61 / 03.23.70.05.12



# RELAIS ASSISTANTES MATERNELLES

Service Social - 2 VOIE ANDRE ROSSI - BP 22 - 02310 CHARLY SUR  
MARNE

**Contact:** Céline GURHEM      **Tél.** 03.23.82.58.34  
**E-mail.** c.gurhem@fr.oleane.com

**Fax.** 03.23.82.14.54



Madame, Monsieur,

Veillez trouver ci-dessous les coordonnées des assistantes maternelles en activité à ce jour.

Restant à votre disposition, je vous prie d'agréer l'expression de mes salutations distinguées.

**Liste actualisée le 17 décembre 2010**

## **COMMUNE DE PAVANT:**

Madame MARI-LLORIA Elisabeth	21 Route de Pisseloup	PAVANT	06.28.35.85.37 / 03.23.82.69.14
Madame SOARES Paula	12 Hameau de Pisseloup	PAVANT	03.23.70.85.54
Madame STOCLIN Géraldine	4 rue de la cabine	PAVANT	03.23.70.06.65
Madame THOMAS Pamela	48 rue Jean de la Fontaine	PAVANT	06.18.33.46.54 / 03.23.69.02.32



# RELAIS ASSISTANTES MATERNELLES

Service Social - 2 VOIE ANDRE ROSSI - BP 22 - 02310 CHARLY SUR  
MARNE

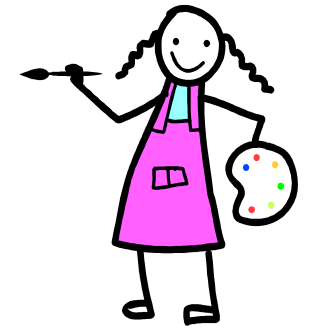

**Contact:** Céline GURHEM

**Tél.** 03.23.82.58.34

**Fax.** 03.23.82.14.54

**E-mail.** c.gurhem@fr.oleane.com

Madame, Monsieur,

Veillez trouver ci-dessous les coordonnées des assistantes maternelles en activité à ce jour.

Restant à votre disposition, je vous prie d'agréer l'expression de mes salutations distinguées.

**Liste actualisée le 17 décembre 2010**

## COMMUNE DE ROMENY SUR MARNE:

Madame BETTENFELD Chantal	6 Chemin des Aulnaies	ROMENY SUR MARNE	03.23.70.11.17	<input type="checkbox"/>
Madame FLEURY Sylvie	8 Chemin des Aulnaies	ROMENY SUR MARNE	06.46.44.45.42 / 03.23.70.19.55	<input type="checkbox"/>
Madame LANGLOIS Stéphanie	2 Place Marcel Cerdan	ROMENY SUR MARNE	03.23.70.89.61	<input type="checkbox"/>
Madame MENU Patricia	5 Bis Route Nationale	ROMENY SUR MARNE	03.23.70.07.61	<input checked="" type="checkbox"/>



# RELAIS ASSISTANTES MATERNELLES

Service Social - 2 VOIE ANDRE ROSSI - BP 22 - 02310 CHARLY SUR  
MARNE

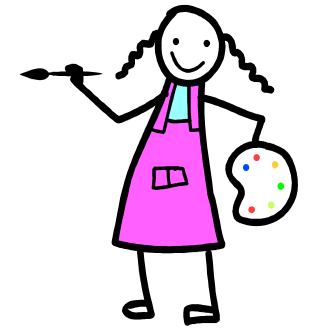

**Contact:** Céline GURHEM      **Tél.** 03.23.82.58.34  
**E-mail.** c.gurhem@fr.oleane.com

**Fax.** 03.23.82.14.54

Madame, Monsieur,

Veuillez trouver ci-dessous les coordonnées des assistantes maternelles en activité à ce jour.

Restant à votre disposition, je vous prie d'agréer l'expression de mes salutations distinguées.

**Liste actualisée le 17 décembre 2010**

## COMMUNE DE SAULCHERY:

Madame	CATTE Janique	27 Route Nationale	SAULCHERY	03.23.70.82.65 / 06.98.02.49.15
Madame	DRAPIER Laurence	64 bis Route Nationale	SAULCHERY	03.23.70.03.74 / 06.67.70.63.43
Madame	MOREAU Isabelle	143 Route Nationale	SAULCHERY	03.23.70.88.13 / 06.74.08.46.78
Madame	PELEZAR Maryvone	80 Rue du Pont	SAULCHERY	03.23.70.09.96



# RELAIS ASSISTANTES MATERNELLES

Service Social - 2 VOIE ANDRE ROSSI - BP 22 - 02310 CHARLY SUR  
MARNE



**Contact:** Céline GURHEM      **Tél.** 03.23.82.58.34  
**E-mail.** c.gurhem@fr.oleane.com

**Fax.** 03.23.82.14.54

Madame, Monsieur,

Veillez trouver ci-dessous les coordonnées des assistantes maternelles en activité à ce jour.

Restant à votre disposition, je vous prie d'agréer l'expression de mes salutations distinguées.

**Liste actualisée le 17 décembre 2010**

## COMMUNE DE VIELS MAISONS:

Complet

Madame AUBERT Marie-Mercédès	Le Vinot Gibert	VIELS MAISONS	03.23.82.67.56 <input type="checkbox"/>
Madame CALVEZ Laëtitia	20 route de Vallery	VIELS MAISONS	06.82.97.48.15 <input type="checkbox"/>
Madame DHAYER Véronique	3 rue de Montfaucon _ Le Montcel Enger	VIELS MAISONS	03.23.82.67.26 / 06.42.54.59.08 <input type="checkbox"/>
Madame DRAPIER Corinne	30 rue de Montmirail	VIELS MAISONS	06.75.69.24.34 <input type="checkbox"/>
Madame DUGOVIC Ariane	15 route de la vallée _ La Couarde	VIELS MAISONS	03.23.82.34.31 <input type="checkbox"/>
Madame FORRESTIER Catherine	25 route de Montfaucon _ Le Montcel Enger	VIELS MAISONS	09.64.28.27.93 / 06.76.91.78.12 <input type="checkbox"/>
Madame MURRU Nicole	18 rue des Sorbiers	VIELS MAISONS	06.84.75.85.29 <input type="checkbox"/>



# RELAIS ASSISTANTES MATERNELLES

Service Social - 2 VOIE ANDRE ROSSI - BP 22 - 02310 CHARLY SUR  
MARNE



**Contact:** Céline GURHEM

**Tél.** 03.23.82.58.34

**Fax.** 03.23.82.14.54

**E-mail.** c.gurhem@fr.oleane.com

Madame, Monsieur,

Veuillez trouver ci-dessous les coordonnées des assistantes maternelles en activité à ce jour.

Restant à votre disposition, je vous prie d'agréer l'expression de mes salutations distinguées.

**Liste actualisée le 17 décembre 2010**

## **COMMUNE DE VILLIERS SAINT DENIS:**

Madame BIDAULT Muriel	6 rue du Bas Rez	VILLIERS SAINT DENIS	03.23.82.11.94 / 06.73.68.93.24
Madame BOUCHE Corinne	7 rue du 8 Mai	VILLIERS SAINT DENIS	03.23.82.24.71 / 06.47.51.30.55
Madame BRAULT Céline	51 Grande Rue	VILLIERS SAINT DENIS	09.52.26.08.57 / 06.83.16.23.76
Madame BRIHAYE Vanessa	32 Grande Rue	VILLIERS SAINT DENIS	03.23.71.61.56 / 06.21.46.29.75
Madame CASIER Sandrine	10 rue des Grésillons	VILLIERS SAINT DENIS	03.23.83.78.92 / 06.62.30.37.15
Madame FELICETTI Peggy	57 Grande Rue	VILLIERS SAINT DENIS	03.23.69.45.56 / 06.74.59.85.99
Madame GENARD Fabienne	50 Grande Rue	VILLIERS SAINT DENIS	03.23.82.71.07 / 06.32.66.25.16
Madame LEOPOLD Valérie	6 Grande Rue	VILLIERS SAINT DENIS	06.79.19.02.57
Madame MELAS Laurence	70 Grande Rue	VILLIERS SAINT DENIS	03.23.82.13.36 / 06.73.99.01.84
Madame PARKIET Nathalie	19 Impasse du Pré Sujet	VILLIERS SAINT DENIS	03.23.83.40.14