

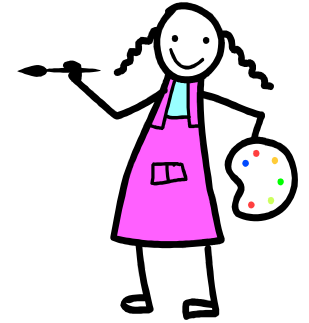

RELAIS ASSISTANTES MATERNELLES

Service Social - 2 VOIE ANDRE ROSSI - BP 22 - 02310 CHARLY SUR
MARNE

Contact: Céline GURHEM **Tél.** 03.23.82.58.34 **Fax.** 03.23.82.14.54
E-mail. c.gurhem@fr.oleane.com



Madame, Monsieur,

Veillez trouver ci-dessous les coordonnées des assistantes maternelles en activité à ce jour et qui acceptent de figurer sur notre Site Internet. La liste complète est disponible auprès du RAM.
Restant à votre disposition pour toutes vos démarches administratives, je vous prie d'agréer l'expression de mes salutations distinguées.

L'animatrice RAM,
Céline GURHEM

COMMUNE DE BEZU LE GUERY

Madame	ATANE Pascale	12 Grande Rue	02310 BEZU LE GUERY	03.23.69.08.48
Madame	BORDET Virginie	10 hameau de Pisseloup	02310 BEZU LE GUERY	03.23.69.34.85
Madame	DECOCK Virginie	1 Rue de Nanteuil	02310 BEZU LE GUERY	03.23.70.68.68
Madame	RODRIGUES Gloria	2 Grande Rue	02310 BEZU LE GUERY	03.23.70.11.78



RELAIS ASSISTANTES MATERNELLES

Service Social - 2 VOIE ANDRE ROSSI - BP 22 - 02310 CHARLY SUR MARNE

Contact: Céline GURHEM **Tél.** 03.23.82.58.34 **Fax.** 03.23.82.14.54

E-mail. c.gurhem@fr.oleane.com

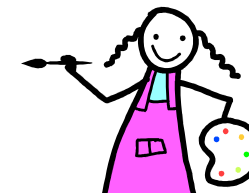

Madame, Monsieur,

Veillez trouver ci-dessous les coordonnées des assistantes maternelles en activité à ce jour et qui acceptent de figurer sur notre Site Internet. La liste complète est disponible auprès du RAM. Restant à votre disposition pour toutes vos démarches administratives, je vous prie d'agréer l'expression de mes salutations distinguées.

L'animatrice RAM,
Céline GURHEM

COMMUNE DE CHARLY SUR MARNE

Madame BRABANT Francine	30 rue du petit val - Rés. Verlaine	CHARLY SUR MARNE	06.47.07.25.52 / 03.23.71.07.56
Madame DAVERGNE Séverine	19 rue Pierre le Givre	CHARLY SUR MARNE	03.23.82.64.88
Madame DESCOHAND Laétitia	47 rue Emile Morlot	CHARLY SUR MARNE	06.22.43.07.70 / 03.23.82.87.23
Madame DUMONT Dominique	19 bis rue Leviel Pétel	CHARLY SUR MARNE	06.75.42.72.77
Madame FAVIER Brigitte	10 Faubourg de Villiers	CHARLY SUR MARNE	03.23.82.12.14
Madame FOUCHET Céline	6 rue du docteur Corlieu	CHARLY SUR MARNE	03.23.82.31.44
Madame GIRARD Nathalie	21 Place du Général de Gaulle	CHARLY SUR MARNE	03.23.82.85.10
Madame GREGOIRE Fanny	70 av Fernand Drouet	CHARLY SUR MARNE	06.80.50.60.65 / 09.61.37.17.28
Madame LAMY Angélique	3 rue Louis Martin	CHARLY SUR MARNE	06.23.95.86.27 / 03.23.71.09.46
Madame LECOURT Nadine	25 rue des Cordeliers	CHARLY SUR MARNE	06.42.92.74.40 / 03.23.82.87.55
Madame LESGENT Marie-josé	35 Sous le Monthuys	CHARLY SUR MARNE	03.23.82.05.98
Madame MOREIRA PEREIRA Maria	38 rue Rudenoise	CHARLY SUR MARNE	03.23.82.76.05
Madame NICOLET - WEBER Lydie	2 rue du Pâtis	CHARLY SUR MARNE	03.23.82.95.12
Madame PETIT Jocelyne	25 Faubourg de Villiers	CHARLY SUR MARNE	03.33.25.92.11 / 03.23.82.66.33
Madame PLATEAUX Liliane	Le Bas Rez	CHARLY SUR MARNE	03.23.82.17.36
Madame SAEZ Valérie	7 imp. Derrière le Fort	CHARLY SUR MARNE	06.70.90.11.24 / 03.23.82.64.41
Madame SARAZIN Sylvie	12 rue Leviel Pétel	CHARLY SUR MARNE	06.86.38.11.26 / 03.23.82.13.40
Madame SILBER Augustine	6 rue de l'école	CHARLY SUR MARNE	06.03.15.39.54 / 03.23.82.27.24



RELAIS ASSISTANTES MATERNELLES

Service Social - 2 VOIE ANDRE ROSSI - BP 22 - 02310 CHARLY SUR MARNE

Contact: Céline GURHEM **Tél.** 03.23.82.58.34 **Fax.** 03.23.82.14.54

E-mail. c.gurhem@fr.oleane.com

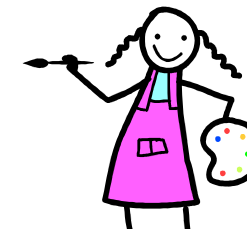

Madame, Monsieur,

Veillez trouver ci-dessous les coordonnées des assistantes maternelles en activité à ce jour et qui acceptent de figurer sur notre Site Internet. La liste complète est disponible auprès du RAM. Restant à votre disposition pour toutes vos démarches administratives, je vous prie d'agréer l'expression de mes salutations distinguées.

L'animatrice RAM,
Céline GURHEM

COMMUNE DE CHEZY SUR MARNE:

Madame BERTHIOT Martine	30 Bis Le Moncet	CHEZY SUR MARNE	03.60.41.92.24
Madame HERBIN Corinne	17 Le Moncet	CHEZY SUR MARNE	03.23.82.41.83
Madame LAURENT Karine	10 rue des faubourgs	CHEZY SUR MARNE	03.23.82.02.86
Madame MALEZE Catherine	3 Place de la Mairie	CHEZY SUR MARNE	03.23.82.82.40
Madame NOUVEAU Christiane	8 bis rue des Faubourgs	CHEZY SUR MARNE	03.23.69.25.81
Madame OLIVIER Sabine	17 Chemin du CSA	CHEZY SUR MARNE	06.23.78.90.95
Madame SCELLIER Pascale	16 rue des Carmes	CHEZY SUR MARNE	03.23.82.43.28



RELAIS ASSISTANTES MATERNELLES

Service Social - 2 VOIE ANDRE ROSSI - BP 22 - 02310 CHARLY SUR MARNE

Contact: Céline GURHEM **Tél.** 03.23.82.58.34 **Fax.** 03.23.82.14.54

E-mail. c.gurhem@fr.oleane.com

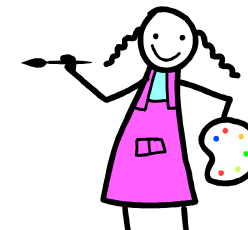

Madame, Monsieur,

Veillez trouver ci-dessous les coordonnées des assistantes maternelles en activité à ce jour et qui acceptent de figurer sur notre Site Internet. La liste complète est disponible auprès du RAM. Restant à votre disposition pour toutes vos démarches administratives, je vous prie d'agréer l'expression de mes salutations distinguées.

L'animatrice RAM,
Céline GURHEM

COMMUNE DE COUPRU:

Madame ABELLO Sandra	2 Bis Rue Maldret	COUPRU	03.23.70.91.45 / 06.82.85.88.05
Madame CLIMENT Florence	6 rue Principale	COUPRU	03.23.70.43.87
Madame SAINT-LAMBERT Cristina	1 rue Principale	COUPRU	03.23.69.46.12



RELAIS ASSISTANTES MATERNELLES

Service Social - 2 VOIE ANDRE ROSSI - BP 22 - 02310 CHARLY SUR MARNE

Contact: Céline GURHEM **Tél.** 03.23.82.58.34 **Fax.** 03.23.82.14.54

E-mail. c.gurhem@fr.oleane.com



Madame, Monsieur,

Veillez trouver ci-dessous les coordonnées des assistantes maternelles en activité à ce jour et qui acceptent de figurer sur notre Site Internet. La liste complète est disponible auprès du RAM. Restant à votre disposition pour toutes vos démarches administratives, je vous prie d'agréer l'expression de mes salutations distinguées.

L'animatrice RAM,
Céline GURHEM

COMMUNE DE CROUTTES SUR MARNE :

Madame MARTIN-MONFOURNY Isabelle	14 rue de la Marne	CROUTTES SUR MARNE	06.15.69.03.06 / 03.23.69.93.53
Madame OUADAH Nadia (à partir d'avril 2010)	20 rue de l'Eglise	CROUTTES SUR MARNE	06.19.70.79.68
Madame REMBERT Valérie	23 Grande rue	CROUTTES SUR MARNE	03.23.82.03.45



RELAIS ASSISTANTES MATERNELLES

Service Social - 2 VOIE ANDRE ROSSI - BP 22 - 02310 CHARLY SUR MARNE

Contact: Céline GURHEM **Tél.** 03.23.82.58.34 **Fax.** 03.23.82.14.54

E-mail. c.gurhem@fr.oleane.com

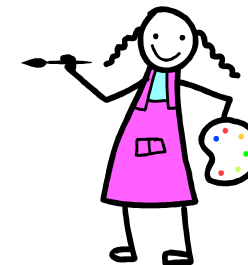

Madame, Monsieur,

Veillez trouver ci-dessous les coordonnées des assistantes maternelles en activité à ce jour et qui acceptent de figurer sur notre Site Internet. La liste complète est disponible auprès du RAM. Restant à votre disposition pour toutes vos démarches administratives, je vous prie d'agréer l'expression de mes salutations distinguées.

L'animatrice RAM,
Céline GURHEM

COMMUNE DE DOMPTIN:

Madame DELETTRE Emmanuelle	28 rue des Aulnoyes	DOMPTIN	03.23.70.18.98
Madame LEGOUGE Valérie	36 rue de la Grange des Bois	DOMPTIN	03.23.70.67.61
Madame MEDAN Angélique	41 rue des vignes	DOMPTIN	03.23.82.38.68



RELAIS ASSISTANTES MATERNELLES

Service Social - 2 VOIE ANDRE ROSSI - BP 22 - 02310 CHARLY SUR MARNE

Contact: Céline GURHEM **Tél.** 03.23.82.58.34 **Fax.** 03.23.82.14.54

E-mail. c.gurhem@fr.oleane.com

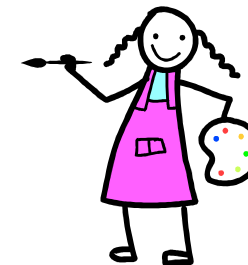

Madame, Monsieur,

Veillez trouver ci-dessous les coordonnées des assistantes maternelles en activité à ce jour et qui acceptent de figurer sur notre Site Internet. La liste complète est disponible auprès du RAM. Restant à votre disposition pour toutes vos démarches administratives, je vous prie d'agréer l'expression de mes salutations distinguées.

L'animatrice RAM,
Céline GURHEM

COMMUNE DE ESSISES:

Madame CHATELAIN Nathalie	2 Route de la Chapelle	ESSISES	03.23.69.01.14
Madame COLLOTTE Martine	Ferme de Pislouvet	ESSISES	06.71.92.84.77 / 03.23.69.88.94
Madame GOSSE-DUEZ Laurence	20 rue des crochets	ESSISES	06.81.49.28.62 / 03.23.83.71.25



RELAIS ASSISTANTES MATERNELLES

Service Social - 2 VOIE ANDRE ROSSI - BP 22 - 02310 CHARLY SUR MARNE

Contact: Céline GURHEM **Tél.** 03.23.82.58.34 **Fax.** 03.23.82.14.54

E-mail. c.gurhem@fr.oleane.com

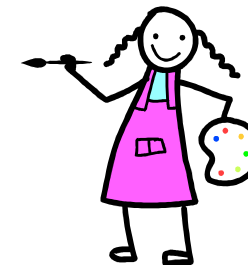

Madame, Monsieur,

Veillez trouver ci-dessous les coordonnées des assistantes maternelles en activité à ce jour et qui acceptent de figurer sur notre Site Internet. La liste complète est disponible auprès du RAM. Restant à votre disposition pour toutes vos démarches administratives, je vous prie d'agréer l'expression de mes salutations distinguées.

L'animatrice RAM,
Céline GURHEM

COMMUNE DE LA CHAPELLE SUR CHEZY:

Madame COQUELET Valérie	14 ham. de Saint Cloud	LA CHAPELLE SUR CHEZY	06.59.46.51.34 / 03.23.70.88.83
Madame SIMON Anne-Marie	4 Rue de la Cave	LA CHAPELLE SUR CHEZY	06.43.84.15.66 / 03.23.82.82.80



RELAIS ASSISTANTES MATERNELLES

Service Social - 2 VOIE ANDRE ROSSI - BP 22 - 02310 CHARLY SUR MARNE

Contact: Céline GURHEM **Tél.** 03.23.82.58.34 **Fax.** 03.23.82.14.54

E-mail. c.gurhem@fr.oleane.com

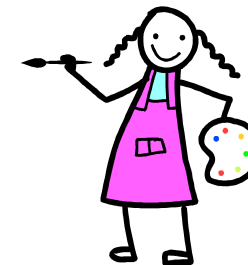

Madame, Monsieur,

Veillez trouver ci-dessous les coordonnées des assistantes maternelles en activité à ce jour et qui acceptent de figurer sur notre Site Internet. La liste complète est disponible auprès du RAM. Restant à votre disposition pour toutes vos démarches administratives, je vous prie d'agréer l'expression de mes salutations distinguées.

L'animatrice RAM,
Céline GURHEM

COMMUNE DE MARIGNY EN ORXOIS:

Madame FERREIRA Audrey (à partir de sep.2010)	9 bis rue d'Issonges	MARIGNY EN ORXOIS	06.62.31.55.72 / 03.23.69.88.15
Madame LAMOUREUX Marie-France	23 place de la Halle	MARIGNY EN ORXOIS	03.23.70.65.10



RELAIS ASSISTANTES MATERNELLES

Service Social - 2 VOIE ANDRE ROSSI - BP 22 - 02310 CHARLY SUR MARNE

Contact: Céline GURHEM **Tél.** 03.23.82.58.34 **Fax.** 03.23.82.14.54

E-mail. c.gurhem@fr.oleane.com

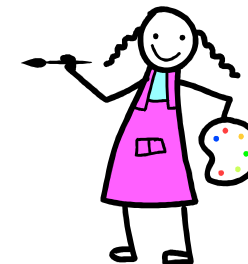

Madame, Monsieur,

Veillez trouver ci-dessous les coordonnées des assistantes maternelles en activité à ce jour et qui acceptent de figurer sur notre Site Internet. La liste complète est disponible auprès du RAM. Restant à votre disposition pour toutes vos démarches administratives, je vous prie d'agréer l'expression de mes salutations distinguées.

L'animatrice RAM,
Céline GURHEM

COMMUNE DE MONTREUIL AUX LIONS:

Madame BOUCHE Stéphanie	29 rue des templiers	MONTREUIL AUX LIONS	03.23.70.46.15
Madame DUPRE Ghislaine	23 rue des templiers	MONTREUIL AUX LIONS	03.23.85.23.22
Madame FIDYK Nadine	88 rue d'Haloup	MONTREUIL AUX LIONS	06.34.30.56.49 / 03.23.70.47.52
Madame HAIRY Laétitia	73 Av. de Paris	MONTREUIL AUX LIONS	03.23.71.45.08
Madame MEHDID Aïcha	14 rue d'Haloup	MONTREUIL AUX LIONS	06.37.98.58.34 / 03.23.70.12.56
Madame MIRAT Katia	61 Av. de Paris	MONTREUIL AUX LIONS	06.10.71.00.72 / 03.23.82.83.40
Madame NOVERRAZ Aurélie	37 bis rue d'Haloup	MONTREUIL AUX LIONS	03.23.69.20.79
Madame TOUSSAINT Catherine	37 ter, rue d'Haloup	MONTREUIL AUX LIONS	03.23.70.98.01



RELAIS ASSISTANTES MATERNELLES

Service Social - 2 VOIE ANDRE ROSSI - BP 22 - 02310 CHARLY SUR MARNE

Contact: Céline GURHEM **Tél.** 03.23.82.58.34 **Fax.** 03.23.82.14.54

E-mail. c.gurhem@fr.oleane.com



Madame, Monsieur,

Veillez trouver ci-dessous les coordonnées des assistantes maternelles en activité à ce jour et qui acceptent de figurer sur notre Site Internet. La liste complète est disponible auprès du RAM. Restant à votre disposition pour toutes vos démarches administratives, je vous prie d'agréer l'expression de mes salutations distinguées.

L'animatrice RAM,
Céline GURHEM

COMMUNE DE NOGENT L'ARTAUD:

Madame ALI Fatima	10 Rue Dépaux	NOGENT L'ARTAUD	06.18.06.34.34 / 03.23.82.23.60
Madame AUBIN Aline	70 Bis rue de la Grande Montagne	NOGENT L'ARTAUD	06.85.78.36.05 / 03.23.70.02.38
Madame BOUDAR Eve-Lise	29 rue de la Grande Montagne	NOGENT L'ARTAUD	06.19.83.37.73 / 09.51.48.23.21
Madame CARREIRA Marie-José	42 Rés. La Croix Bourdon	NOGENT L'ARTAUD	06.12.65.53.98 / 03.23.70.65.35
Madame DUPONT Maryse	3 rue des Tulipes	NOGENT L'ARTAUD	03.23.70.05.57
Madame FALLET Laurence	1 rue d'Ambraine	NOGENT L'ARTAUD	06.82.37.32.72 / 03.23.70.14.52
Madame GELEE Sandrine	39 rue de la Grande Montagne	NOGENT L'ARTAUD	06.72.18.42.12
Madame GESELL Marie-France	22 Les Marronniers	NOGENT L'ARTAUD	06.32.32.86.47
Madame HOSTEINS Monique	32 Rés. La Croix Bourdon	NOGENT L'ARTAUD	06.11.66.38.19 / 09.50.24.88.26
Madame MARGALLE Sabrina	24 Rue de la Grande Montagne	NOGENT L'ARTAUD	06.78.46.66.59 / 03.23.82.05.64
Madame MOREZE Nelly	21 La Genestre	NOGENT L'ARTAUD	03.23.69.30.60
Madame ORLIK Elisabeth	13 Rue Ernest Vallée	NOGENT L'ARTAUD	03.23.70.12.21
Madame WELTER Joëlle	10 Bis rue des Tiers Pots	NOGENT L'ARTAUD	06.20.77.65.62 / 03.23.70.05.76



RELAIS ASSISTANTES MATERNELLES

Service Social - 2 VOIE ANDRE ROSSI - BP 22 - 02310 CHARLY SUR MARNE

Contact: Céline GURHEM **Tél.** 03.23.82.58.34 **Fax.** 03.23.82.14.54

E-mail. c.gurhem@fr.oleane.com

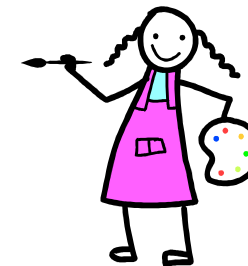

Madame, Monsieur,

Veillez trouver ci-dessous les coordonnées des assistantes maternelles en activité à ce jour et qui acceptent de figurer sur notre Site Internet. La liste complète est disponible auprès du RAM. Restant à votre disposition pour toutes vos démarches administratives, je vous prie d'agréer l'expression de mes salutations distinguées.

L'animatrice RAM,
Céline GURHEM

COMMUNE DE PAVANT:

Madame GUESNE Alexandra	20 Rue Jean Jaurès	PAVANT	03.23.82.02.48
Madame MARI-LLORIA Elisabeth	21 Route de Pisseloup	PAVANT	06.28.35.85.37 / 03.23.82.69.14
Madame SOARES Paula	12 Hameau de Pisseloup	PAVANT	03.23.70.85.54
Madame THOMAS Pamela	48 rue Jean de la Fontaine	PAVANT	06.18.33.46.54 / 03.23.69.02.32



RELAIS ASSISTANTES MATERNELLES

Service Social - 2 VOIE ANDRE ROSSI - BP 22 - 02310 CHARLY SUR MARNE

Contact: Céline GURHEM **Tél.** 03.23.82.58.34 **Fax.** 03.23.82.14.54

E-mail. c.gurhem@fr.oleane.com



Madame, Monsieur,

Veillez trouver ci-dessous les coordonnées des assistantes maternelles en activité à ce jour et qui acceptent de figurer sur notre Site Internet. La liste complète est disponible auprès du RAM. Restant à votre disposition pour toutes vos démarches administratives, je vous prie d'agréer l'expression de mes salutations distinguées.

L'animatrice RAM,
Céline GURHEM

COMMUNE DE ROMENY SUR MARNE:

Madame BETTENFELD Chantal	6 Chemin des Aulnaies	ROMENY SUR MARNE	03.23.70.11.17
Madame BOADAS Nathalie	70 Route Nationale	ROMENY SUR MARNE	06.82.37.77.75 / 03.23.70.07.37
Madame FLEURY Sylvie	8 Chemin des Aulnaies	ROMENY SUR MARNE	06.46.44.45.42 / 03.23.70.19.55
Madame LANGLOIS Stéphanie	2 Place Marcel Cerdan	ROMENY SUR MARNE	03.23.70.89.61
Madame MENU Patricia	5 Bis Route Nationale	ROMENY SUR MARNE	03.23.70.07.61



RELAIS ASSISTANTES MATERNELLES

Service Social - 2 VOIE ANDRE ROSSI - BP 22 - 02310 CHARLY SUR MARNE

Contact: Céline GURHEM **Tél.** 03.23.82.58.34 **Fax.** 03.23.82.14.54

E-mail. c.gurhem@fr.oleane.com



Madame, Monsieur,

Veillez trouver ci-dessous les coordonnées des assistantes maternelles en activité à ce jour et qui acceptent de figurer sur notre Site Internet. La liste complète est disponible auprès du RAM. Restant à votre disposition pour toutes vos démarches administratives, je vous prie d'agréer l'expression de mes salutations distinguées.

L'animatrice RAM,
Céline GURHEM

COMMUNE DE SAULCHERY:

Madame	CATTE Janique	27 Route Nationale	SAULCHERY	06.98.02.49.15 / 03.23.70.82.65
Madame	DRAPIER Laurence	16 Route Nationale	SAULCHERY	06.67.70.63.43 / 03.23.71.32.59
Madame	PELEZAR Maryvone	80 Rue du Pont	SAULCHERY	03.23.70.09.96



RELAIS ASSISTANTES MATERNELLES

Service Social - 2 VOIE ANDRE ROSSI - BP 22 - 02310 CHARLY SUR MARNE

Contact: Céline GURHEM **Tél.** 03.23.82.58.34 **Fax.** 03.23.82.14.54

E-mail. c.gurhem@fr.oleane.com



Madame, Monsieur,

Veillez trouver ci-dessous les coordonnées des assistantes maternelles en activité à ce jour et qui acceptent de figurer sur notre Site Internet. La liste complète est disponible auprès du RAM. Restant à votre disposition pour toutes vos démarches administratives, je vous prie d'agréer l'expression de mes salutations distinguées.

L'animatrice RAM,
Céline GURHEM

COMMUNE DE VIELS MAISONS:

Madame AUBERT Marie-Mercédès	Le Vinot Gibert	VIELS MAISONS	03.23.82.67.56
Madame CALVEZ Laëtitia	20 route de Vallery	VIELS MAISONS	03.23.82.09.38
Madame DHAYER Véronique	3 rue de Montfaucon _ Le Montcel Enger	VIELS MAISONS	03.23.82.67.26
Madame DRAPIER Corinne	30 rue de Montmirail	VIELS MAISONS	06.75.69.24.34
Madame DUGOVIC Ariane	15 route de la vallée _ La Couarde	VIELS MAISONS	06.84.16.37.21 / 03.23.82.34.31
Madame FORRESTIER Catherine	25 route de Montfaucon _ Le Montcel Enger	VIELS MAISONS	09.64.28.27.93
Madame LAVAL Laëtitia	2 rue de Nogent L'Artaud	VIELS MAISONS	03.23.69.02.82 / 06.20.83.30.62
Madame MURRU Nicole	18 rue des Sorbiers	VIELS MAISONS	06.84.75.85.29
Madame QUESNEY Véronique	1 rue des Ecoles	VIELS MAISONS	03.23.82.19.22



RELAIS ASSISTANTES MATERNELLES

Service Social - 2 VOIE ANDRE ROSSI - BP 22 - 02310 CHARLY SUR MARNE

Contact: Céline GURHEM **Tél.** 03.23.82.58.34 **Fax.** 03.23.82.14.54

E-mail. c.gurhem@fr.oleane.com

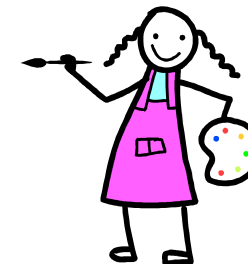

Madame, Monsieur,

Veillez trouver ci-dessous les coordonnées des assistantes maternelles en activité à ce jour et qui acceptent de figurer sur notre Site Internet. La liste complète est disponible auprès du RAM. Restant à votre disposition pour toutes vos démarches administratives, je vous prie d'agréer l'expression de mes salutations distinguées.

L'animatrice RAM,
Céline GURHEM

COMMUNE DE VILLIERS SAINT DENIS:

Madame BIDAULT Muriel	6 rue du Bas Rez	VILLIERS SAINT DENIS	03.23.82.11.94 / 06.31.43.38.94
Madame BOUCHE Corinne	7 rue du 8 Mai	VILLIERS SAINT DENIS	03.23.82.24.71 / 06.47.51.30.55
Madame BRAULT Céline (à partir de sept 2010)	51 Grande Rue	VILLIERS SAINT DENIS	09.52.26.08.57 / 06.83.16.23.76
Madame CASIER Sandrine	10 rue des Grésillons	VILLIERS SAINT DENIS	06.62.30.37.15
Madame FELICETTI Peggy	57 Grande Rue	VILLIERS SAINT DENIS	03.23.69.45.56 / 06.74.59.85.99
Madame GENARD Fabienne	50 Grande Rue	VILLIERS SAINT DENIS	03.23.82.71.07 / 06.32.66.25.16
Madame LEOPOLD Valérie	6 Grande Rue	VILLIERS SAINT DENIS	03.23.69.04.97 / 06.79.19.02.57
Madame PARKIET Nathalie	19 Impasse du Pré Sujet	VILLIERS SAINT DENIS	03.23.83.14.40 / 06.37.08.78.17